



**Comprensorio Alpino TO2 Alta Valle Susa  
Comprensorio Alpino TO3 Bassa Valle Susa  
e Val Sangone**



**DELIBERAZIONE DEL COMITATO DI GESTIONE**

**N. 51/2020 del 26/08/2020**

| N. | COMPONENTI                     | PRESENTE | ASSENTE GIUSTIFICATO | ASSENTE NON GIUSTIFICATO |
|----|--------------------------------|----------|----------------------|--------------------------|
| 1  | CENNI Marco (Presidente)       | X        |                      |                          |
| 2  | SCAGLIA Piero (Vicepresidente) | X        |                      |                          |
| 3  | ARNODO Pierino                 | X        |                      |                          |
| 4  | BERIA D'ARGENTINA Maurizio     |          |                      | X                        |
| 5  | BERMOND Daniele                |          |                      | X                        |
| 6  | COURT Pierpaolo                | X        |                      |                          |
| 7  | DONALISIO Graziano             |          | X                    |                          |
| 8  | EBREIUL Claudio                |          |                      | X                        |
| 9  | FLORINDI Carlo                 | X        |                      |                          |
| 10 | GALLO Luca                     |          | X                    |                          |
| 11 | GIAI Luca                      |          | X                    |                          |
| 12 | GORLIER Daniele                | X        |                      |                          |
| 13 | IULIANO Monica                 |          | X                    |                          |
| 14 | LENZI Fabrizio                 | X        |                      |                          |
| 15 | MAZZINI Andrea                 |          | X                    |                          |
| 16 | PRIN ABEIL Mario Agostino      |          |                      | X                        |
| 17 | RASERI Giulio                  |          | X                    |                          |
| 18 | SIGOT Valter                   | X        |                      |                          |
| 19 | ZANON Sergio                   |          | X                    |                          |

Componenti presenti 8 su 19, pertanto la votazione è valida.

**OGGETTO: spostamento della bacheca e della cassetta tagliandi di Almese e relative precisazioni per il CATO3.**

## **IL COMITATO DI GESTIONE**

Visti i Decreti del Sindaco della Città Metropolitana di Torino n. 528-27274/2018 del 14/11/2018, n. 545-27979/2018 del 21/11/2018, n. 22-684 del 30/01/2019, n. 329-8636 del 10/09/2019, n. 367-9643 del 25/09/2019, n. 543-14177 del 23/12/2019 con i quali è stato costituito e successivamente modificato e integrato;

Visto il verbale n. 1, redatto dalla Città Metropolitana di Torino, della riunione del 29/11/2018 di insediamento del Comitato di gestione, elezione del Presidente e del Vicepresidente;

Visti i propri compiti quali definiti dai "Criteri ed indirizzi in ordine alla gestione della caccia programmata", approvati con D.G.R. in data 28/12/1998, n.10-26362 e s.m.i.;

Visto lo Statuto dei due Comprensori, aggiornato ed approvato con Delibera n. 1/2018 del 21/12/2018 e coerente con lo Statuto-tipo predisposto ed approvato dalla Regione Piemonte;

Visto il vigente Regolamento per il prelievo selettivo degli ungulati nel CATO3;

Ricordato che era stata richiesta l'autorizzazione al Sindaco e all'Ufficio tecnico del Comune di Almese a spostare la bacheca comprensoriale e la cassetta per imbucare i tagliandi dalla Piazza della Fiera (in centro) alla circonvallazione di Almese, presso il Cimitero sulla strada provinciale n. 197 che conduce a Rubiana;

Preso atto che tale spostamento consente di eliminare la cassetta e la bacheca di Rubiana che molto spesso è oggetto di atti di vandalismo, considerando che a Rubiana vi è un solo residente che pratica la caccia di selezione e quindi che chi va a caccia in quel comune deve per forza arrivare da Almese con la possibilità di imbucare i tagliandi più comodamente sulla circonvallazione;

Ricevuto esito positivo allo spostamento dal Comune di Almese il 24/08, così come da documento allegato (A) alla presente deliberazione quale sua parte integrante e sostanziale;

Ritenuto opportuno procedere in tal senso e quindi incaricare il dipendente Barini di operare lo spostamento della bacheca/cassetta tagliandi di Almese e di rimuovere bacheca/cassetta tagliandi di Rubiana;

Con voti unanimi favorevoli n. 8

8 su 8.

### **DELIBERA**

- di approvare lo spostamento della bacheca comprensoriale e della cassetta per imbucare i tagliandi di Almese dalla Piazza della Fiera alla circonvallazione, presso il Cimitero sulla strada provinciale n. 197 che conduce a Rubiana, come autorizzato dal Comune di Almese la cui documentazione è allegata (A) alla presente deliberazione quale sua parte integrante e sostanziale;
- di dare mandato al dipendente del CATO3 Barini di procedere in tal senso;
- di approvare, in riferimento all'art. 11 del Regolamento per il prelievo selettivo degli ungulati nel CATO3, le precisazioni operative di cui all'Allegato B alla presente deliberazione quale sua parte integrante e sostanziale.

cb

Il Presidente  
Marco Cenni

**Allegato A alla Deliberazione del Comitato di gestione n. 51/2020 del 26/08/2020**



**Comprensorio Alpino TO3**  
*Bassa Valle Susa e Val Sangone*

Sede: via Trattenero, 13 - 10050 San Giorgio di Susa (TO)  
Tel: 0122/640408 - E-mail: [info@cato3.it](mailto:info@cato3.it) - [www.cato3.it](http://www.cato3.it)

Prot. n. 120

San Giorgio di Susa, 12 giugno 2020

SI AUTORIZZA 24/8/2020  
10 RG SP. UFF. SINDACO

Spett.le Comune di Almese  
Ufficio Tecnico  
[tecnico@comune.almese.to.it](mailto:tecnico@comune.almese.to.it)

e, p.c., Al Sindaco Ombretta Bertolo  
[sindaco@comune.almese.to.it](mailto:sindaco@comune.almese.to.it)

Oggetto: richiesta autorizzazione spostamento bacheca informativa.

Con la presente si richiede l'autorizzazione a spostare la nostra bacheca informativa e la relativa cassetta prevista dalla vigente normativa regionale per imbucare i tagliandi di uscita dei cacciatori, attualmente sita in Piazza della Fiera presso la Polizia Municipale, sul muro perimetrale (lato est) del Cimitero, in posizione defilata secondo l'ipotesi indicata nella foto sottostante.

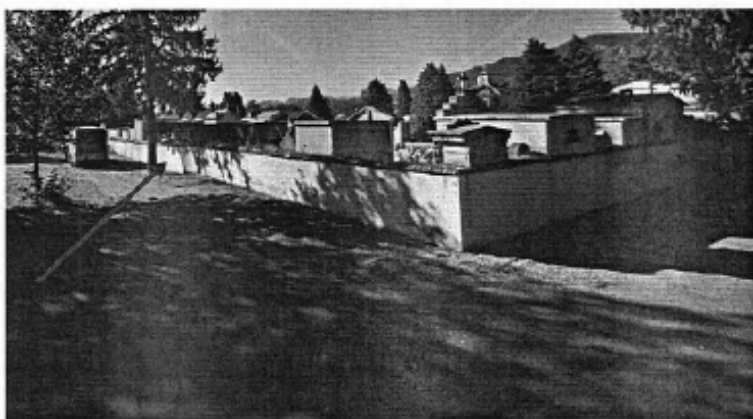

Tale richiesta è motivata dalla necessità di disporre di una più comoda localizzazione della bacheca per la nostra utenza, in maggior parte proveniente dalla statale 24 o dallo svincolo autostradale e per gli stessi organi di vigilanza che non dovrebbero entrare in centro paese, magari in orari di traffico complicato a causa dell'apertura delle scuole, per verificare la presenza dei cacciatori sul territorio.

Auspiciando la vostra cortese collaborazione e rimanendo a disposizione per eventuali ulteriori chiarimenti, si porgono distinti saluti.

Il Presidente  
(Marco Cenni)

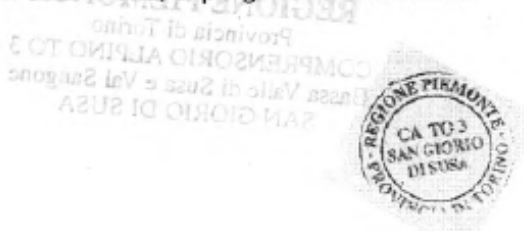

## **ART. 11 DEL REGOLAMENTO PER IL PRELIEVO SELETTIVO DI CAMOSCIO, CAPRIOLO E CERVO**

### **PRECISAZIONE PER LA STAGIONE 2020/21**

Con Deliberazione del Comitato di gestione n. 51/2020 del 26/08/2020, in riferimento all'art. 11 del vigente regolamento si è stabilito quanto segue.

- 1) La cassetta tagliandi/bacheca di Rubiana viene rimossa e non più utilizzata;
- 2) La cassetta tagliandi/bacheca di Almese viene spostata da Piazza della Fiera al muro perimetrale lato est del Cimitero sulla strada prov. 197.
- 3) I cacciatori devono segnalare l'uscita di caccia da iniziare nel territorio dei comuni di Almese, Rubiana e Villar Dora imbucando il tagliando nella cassetta di Almese.  
In tale cassetta possono eventualmente imbucare i tagliandi, in alternativa a quella di Caprie, anche i cacciatori che iniziano l'attività nella parte alta del Comune di Caprie (frazioni Camparnaldo, Case inferiori, Celle, Comba) e che per comodità raggiungono la zona transitando per la strada provinciale 197 Almese-Rubiana.
- 4) Nella stagione 2020/21 l'elenco completo delle cassette/bacheche è il seguente:

| <b>COMUNE</b>       | <b>UBICAZIONE</b>                              |
|---------------------|--|
| Almese              | Cimitero lato Est (strada prov. 197)           |
| Bussoleno           | Via Fontan 38                                  |
| Bruzolo             | Comune   |
| Caprie              | Comune   |
| Caselette           | Comune   |
| Chianocco           | Comune   |
| Chiusa S. Michele   | Via Barella, 2                                 |
| Coazze              | Peso pubblico                                  |
| Colle Braida        | Presso Bar/Ristorante ( <b>solo cassetta</b> ) |
| Condove             | Passo carraio A.I.B. dietro Comune             |
| Cumiana             | Via Vittorio Veneto (lato interno al giardino) |
| Giaveno             | Portone principale Unione Montana              |
| Mattie              | Comune   |
| Meana di Susa       | Comune   |
| Mompalano           | Comune   |
| Novalesa            | Comune   |
| S. Antonino di Susa | Piazza Don Oreste Cantore, angolo Via Torino   |
| S. Giorio di Susa   | Sede CATO3                                     |
| Venaus              | Campo sportivo                                 |
| Villar Focchiardo   | Piazza Abegg                                   |