

Comprensorio Alpino TO2 Alta Valle Susa



UNGULATI E TIPICA ALPINA

Aspetti demografici
e analisi del
prelievo venatorio

Bardonecchia, 6 aprile 2024

Aurelio Perrone
Elisa Bottero

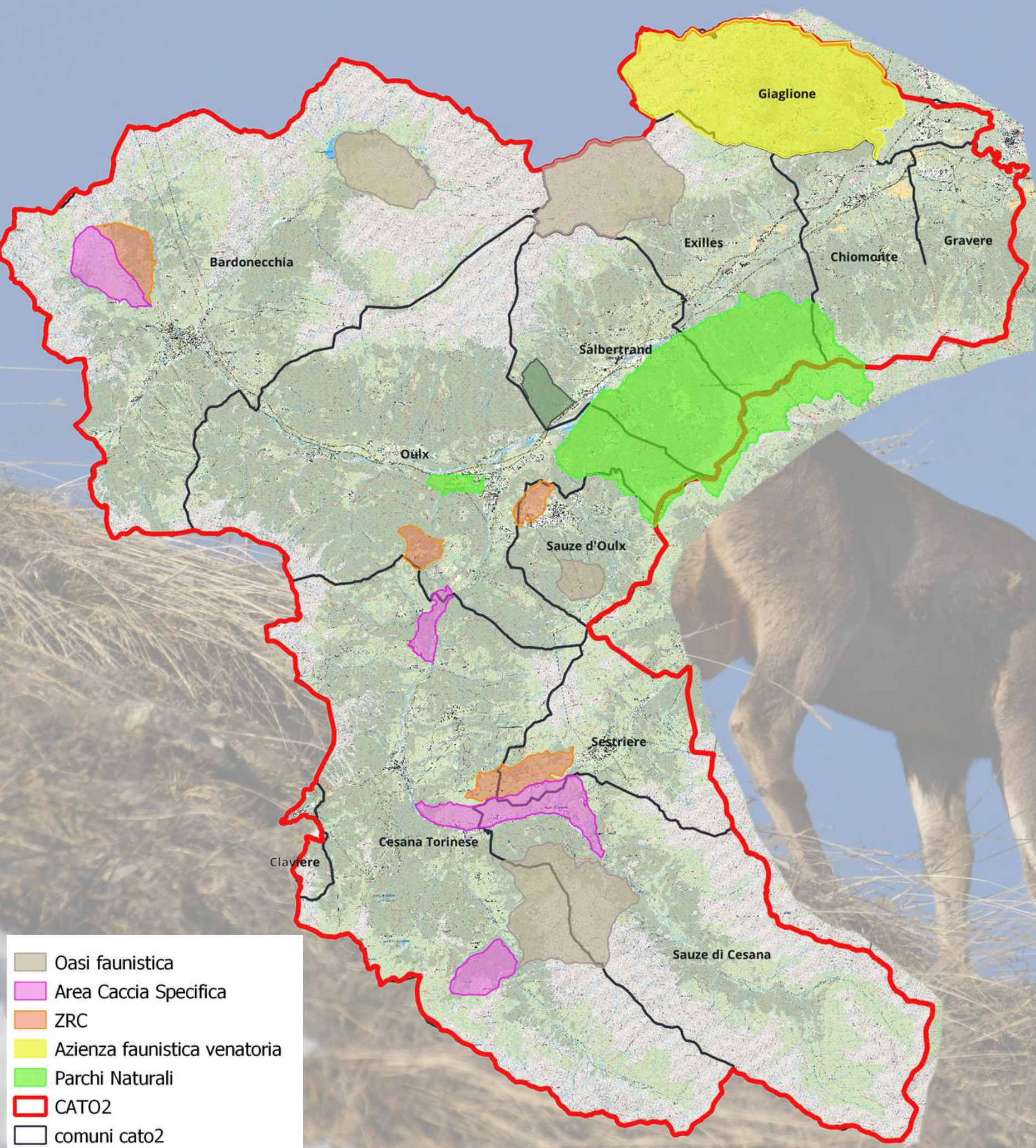
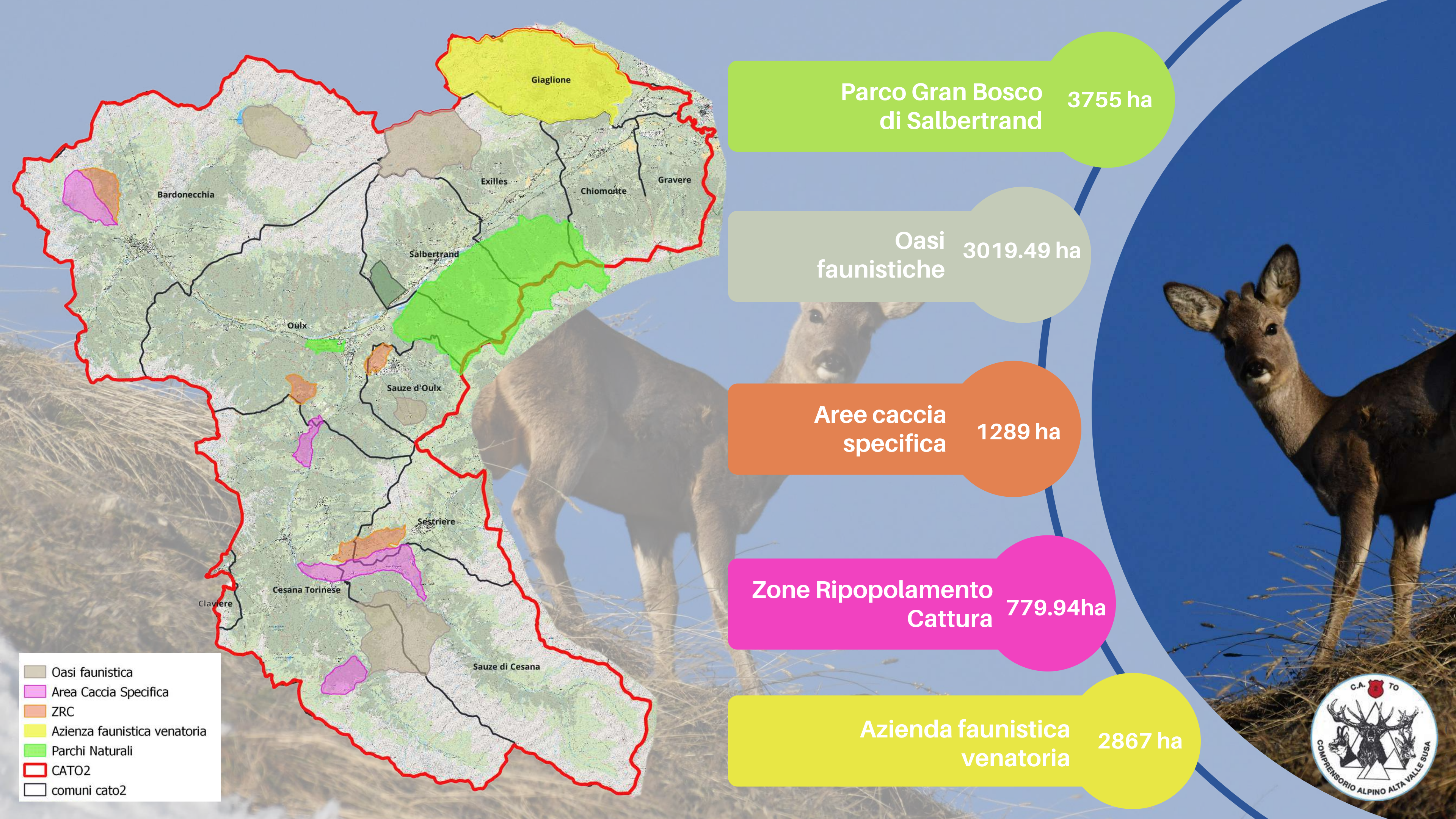

- Oasi faunistica
- Area Caccia Specifica
- ZRC
- Azienda faunistica venatoria
- Parchi Naturali
- CATO2
- comuni cato2

Parco Gran Bosco di Salbertrand 3755 ha

Oasi faunistiche 3019.49 ha

Aree caccia specifica 1289 ha

Zone Ripopolamento Cattura 779.94ha

Azienda faunistica venatoria 2867 ha



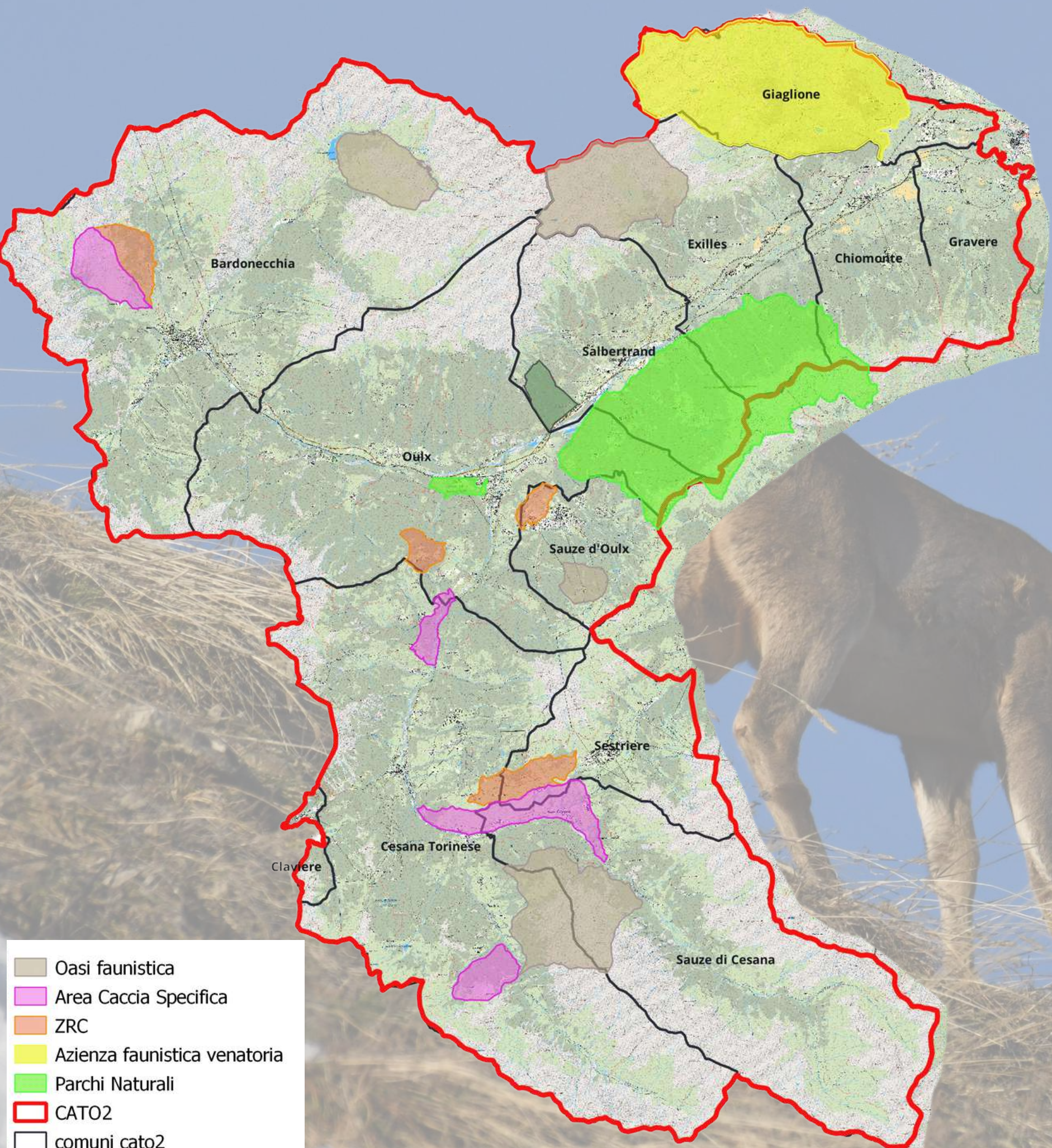
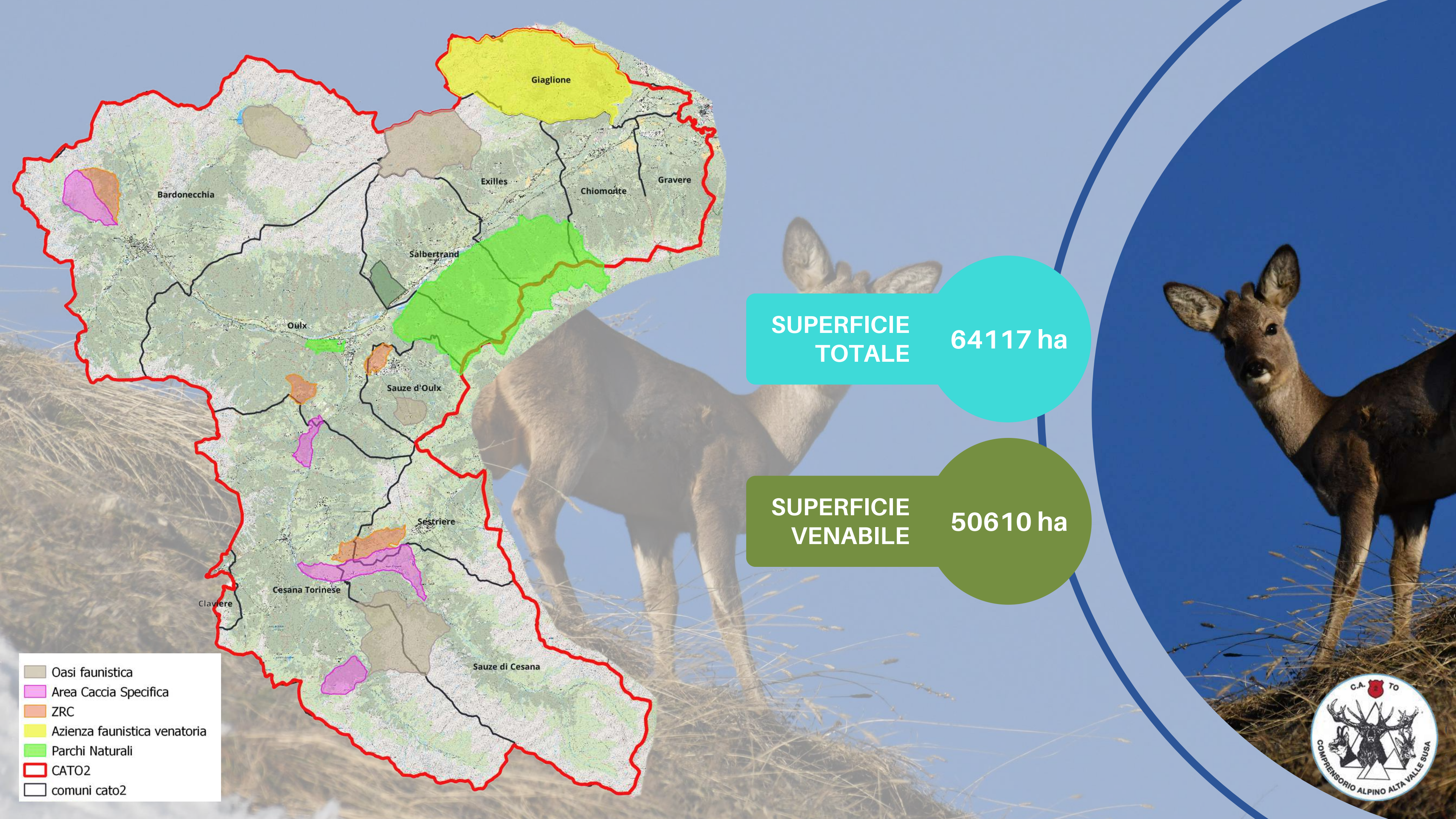

- Oasi faunistica
- Area Caccia Specifica
- ZRC
- Azienda faunistica venatoria
- Parchi Naturali
- CATO2
- comuni cato2

SUPERFICIE TOTALE 64117 ha

SUPERFICIE VENABILE 50610 ha



Le aree boscate sono aumentate del 16,32% ogni 20 anni

| ANNO | ETTARI |
|------|--------|
| 2022 | 27.700 |
| 2002 | 23.194 |
| 1982 | 19.400 |
| 1962 | 16.200 |
| 1942 | 13.500 |

Attualmente le aree boscate occupano circa il **50%** del territorio del CAT02

Dati forniti dal Consorzio Forestale Alta Valle Susa



Numero bovini e ovicaprini monticanti nel periodo 1984-2022

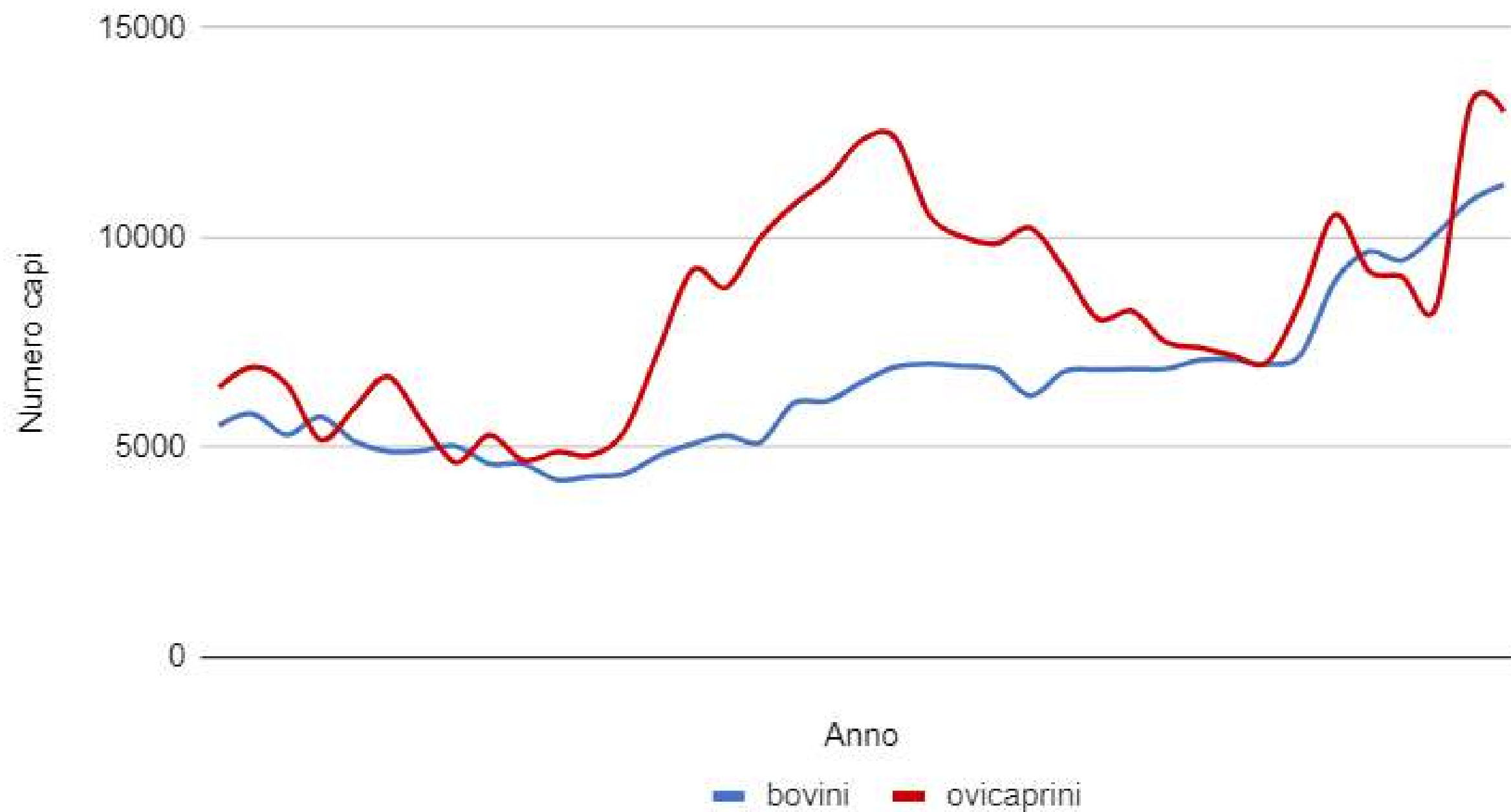

Dati forniti dal Consorzio Forestale Alta Valle Susa



ANDAMENTO DEL NUMERO DEI CACCIATORI NEL CATO2

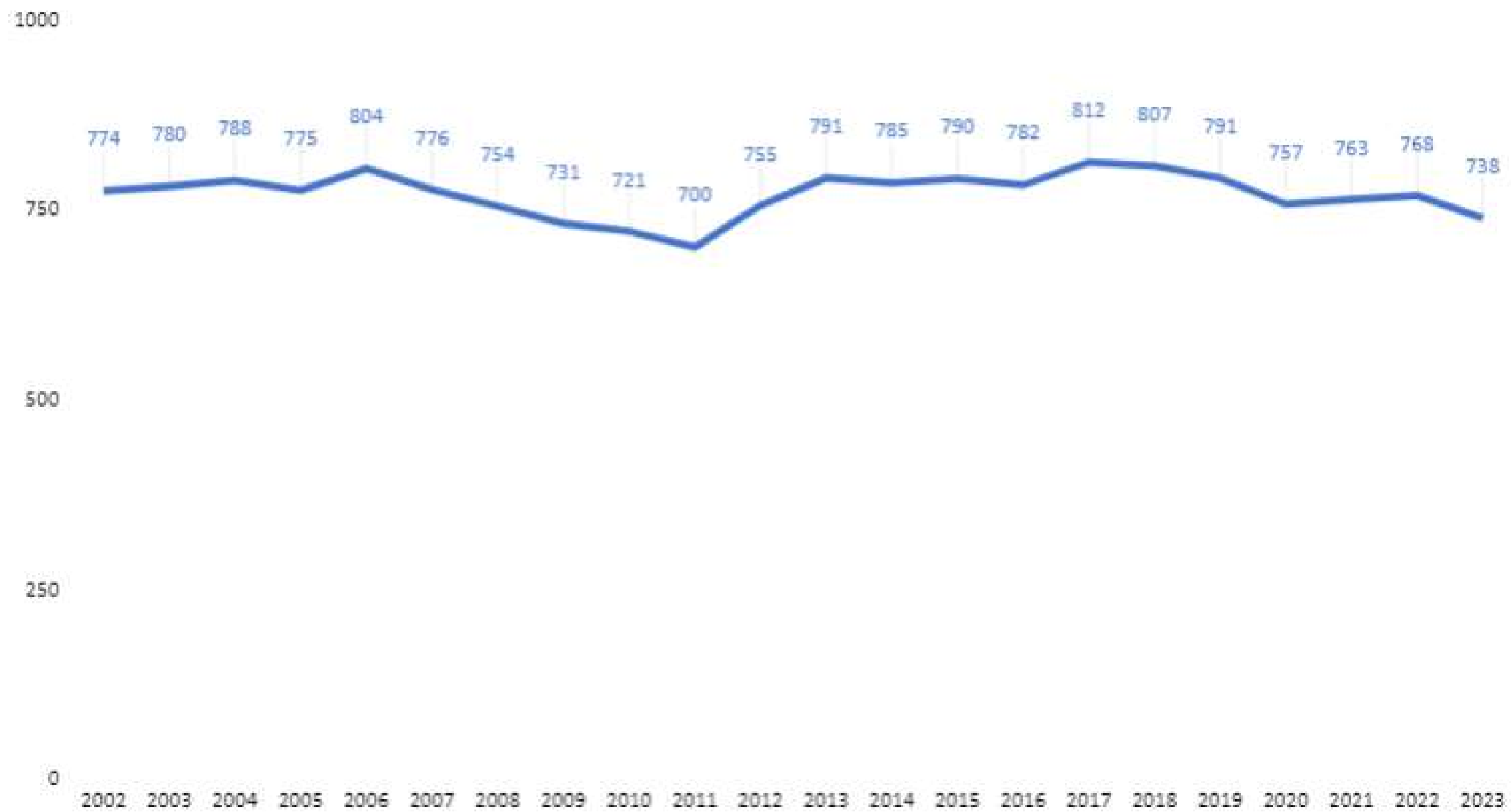

CLASSI DI ETA' DEI CACCIATORI

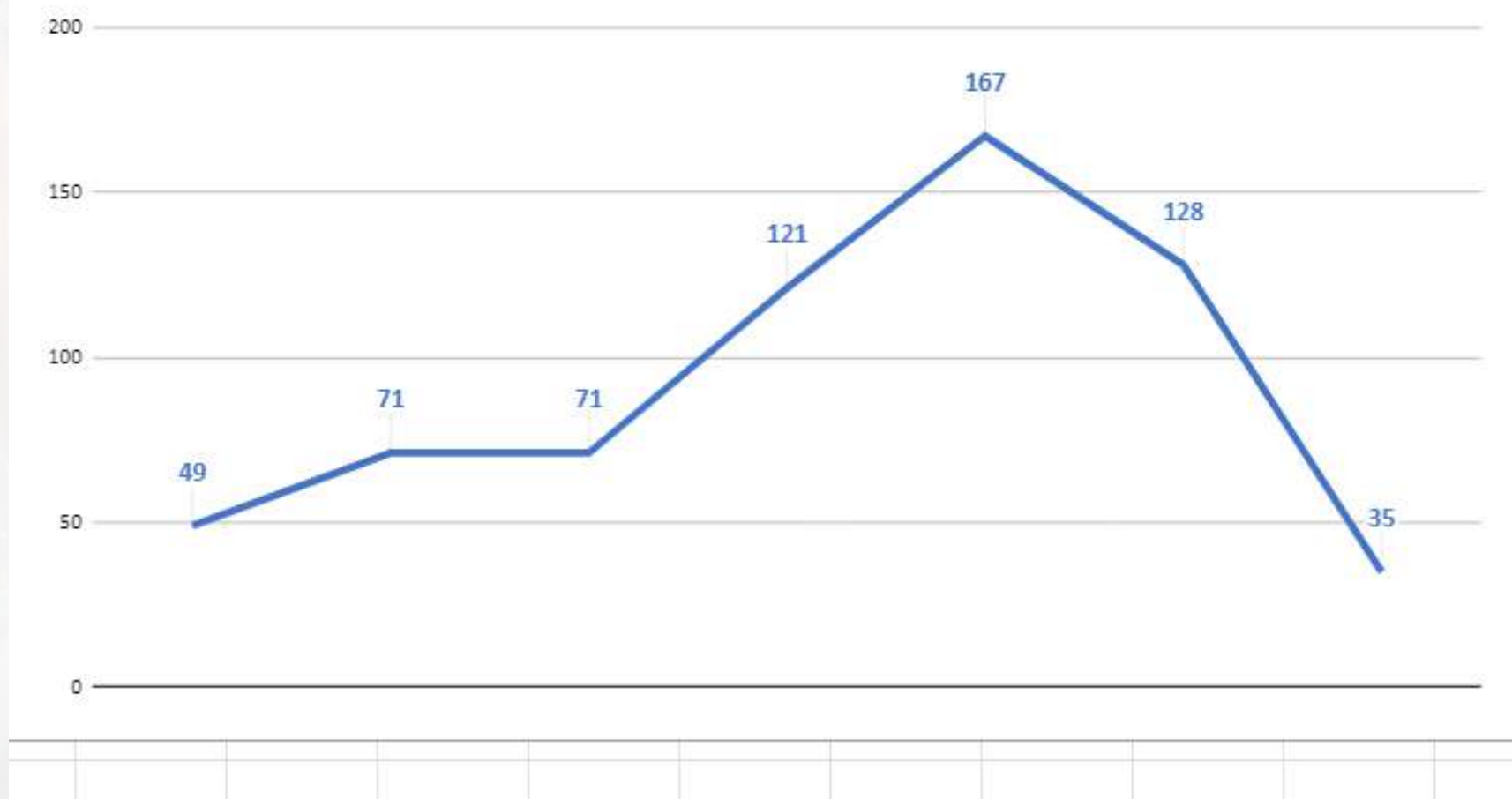

Età media dei cacciatori del CATO2 nella stagione venatoria 2023/2024 è di **58,05**

| N. | CLASSE ETA' | N.Cacciatori | % |
|----|-------------|--------------|-------|
| 1 | 20_30 | 49 | 7,62 |
| 2 | 31_40 | 71 | 11,04 |
| 3 | 41_50 | 71 | 11,04 |
| 4 | 51_60 | 121 | 18,82 |
| 5 | 61_70 | 167 | 25,97 |
| 6 | 71_80 | 128 | 19,91 |
| 7 | 81 e oltre | 35 | 5,44 |



CAPRIOLO

Capreolus capreolus



DATI CENSIMENTI DAL 1996 AD OGGI

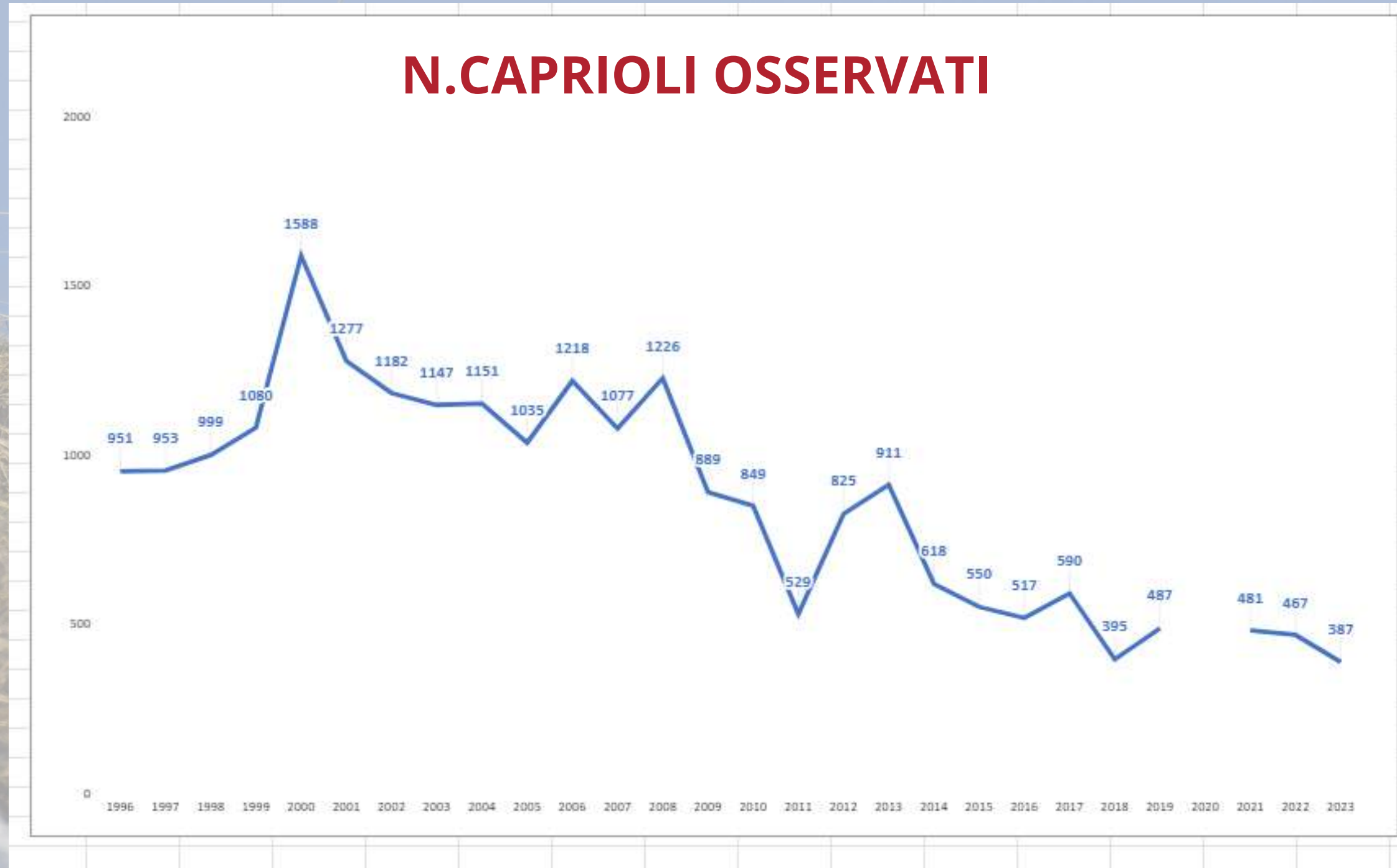

I dati dei censimenti evidenziano:

- un aumento fino al 2000 (40%);
- una diminuzione nel periodo 2001/2011 (67%);
- leggera ripresa fino al 2013 e successiva diminuzione fino al 2023 (58%).



DATI PRELIEVO DAL 1996 AD OGGI

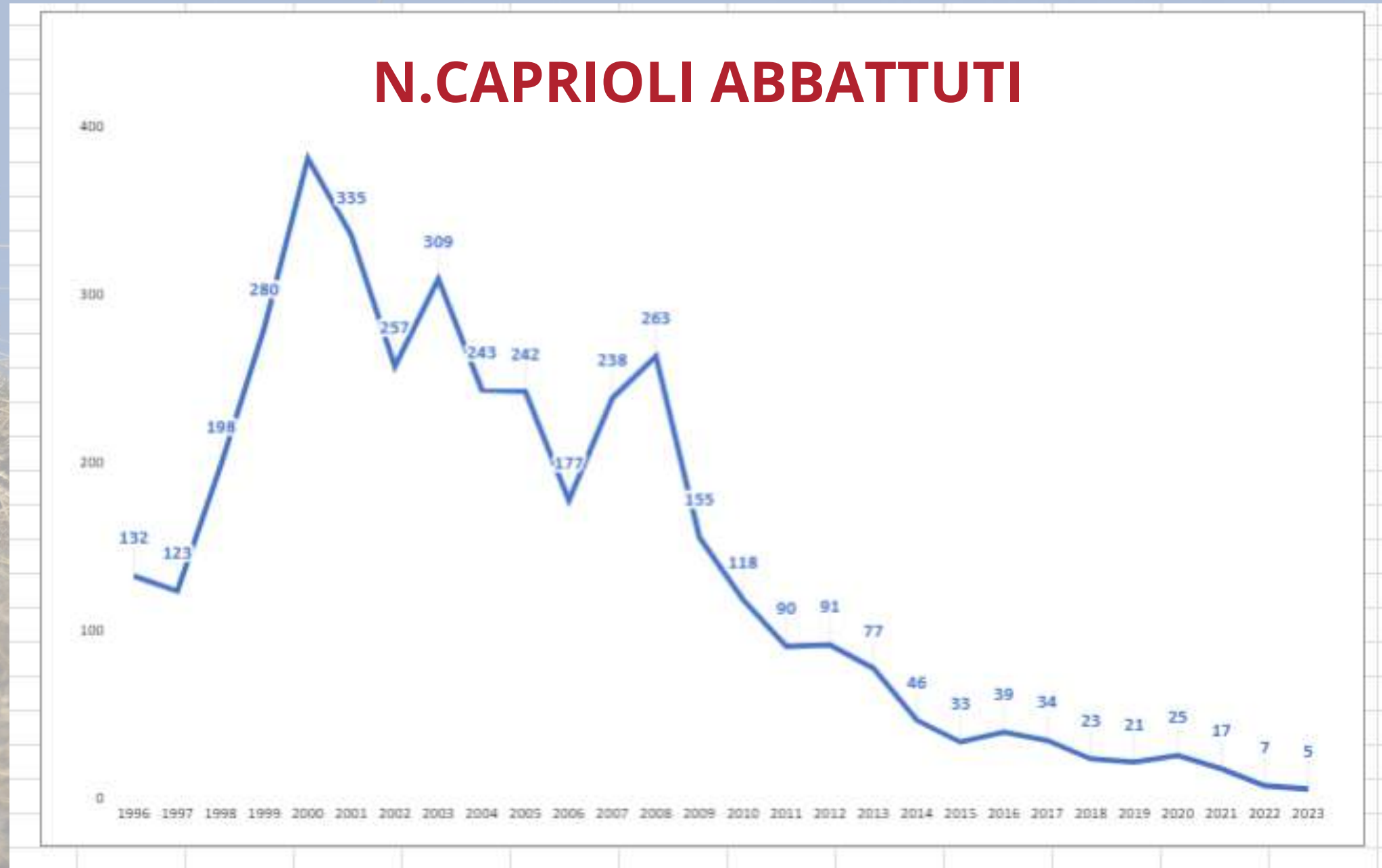

I dati del prelievo evidenziano:

- un picco nel 2000 con 381 capi prelevati;
- un'evidente flessione nel 2006 (n.177 prelievi). Dal 2009 crollo dei prelievi.



....ALTRE REALTA'

CAVCO3 Ossola Sud

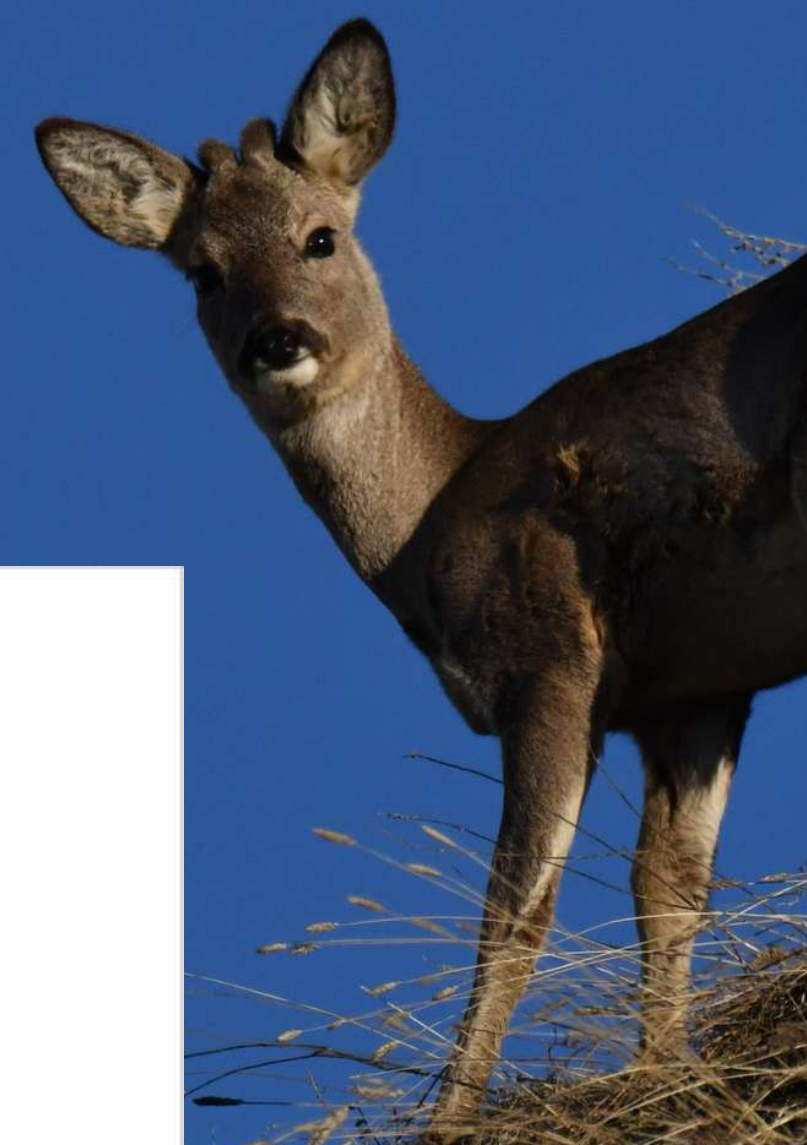
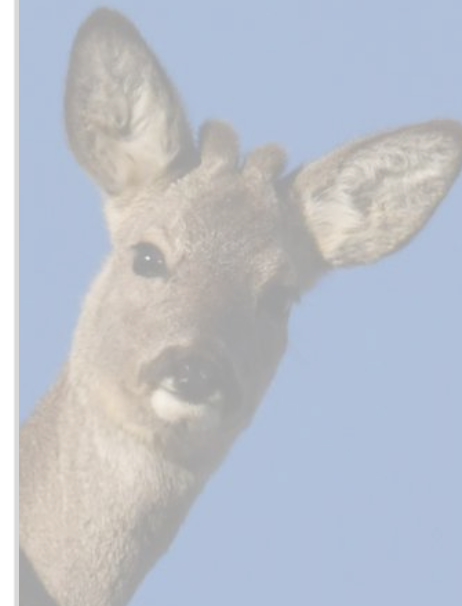
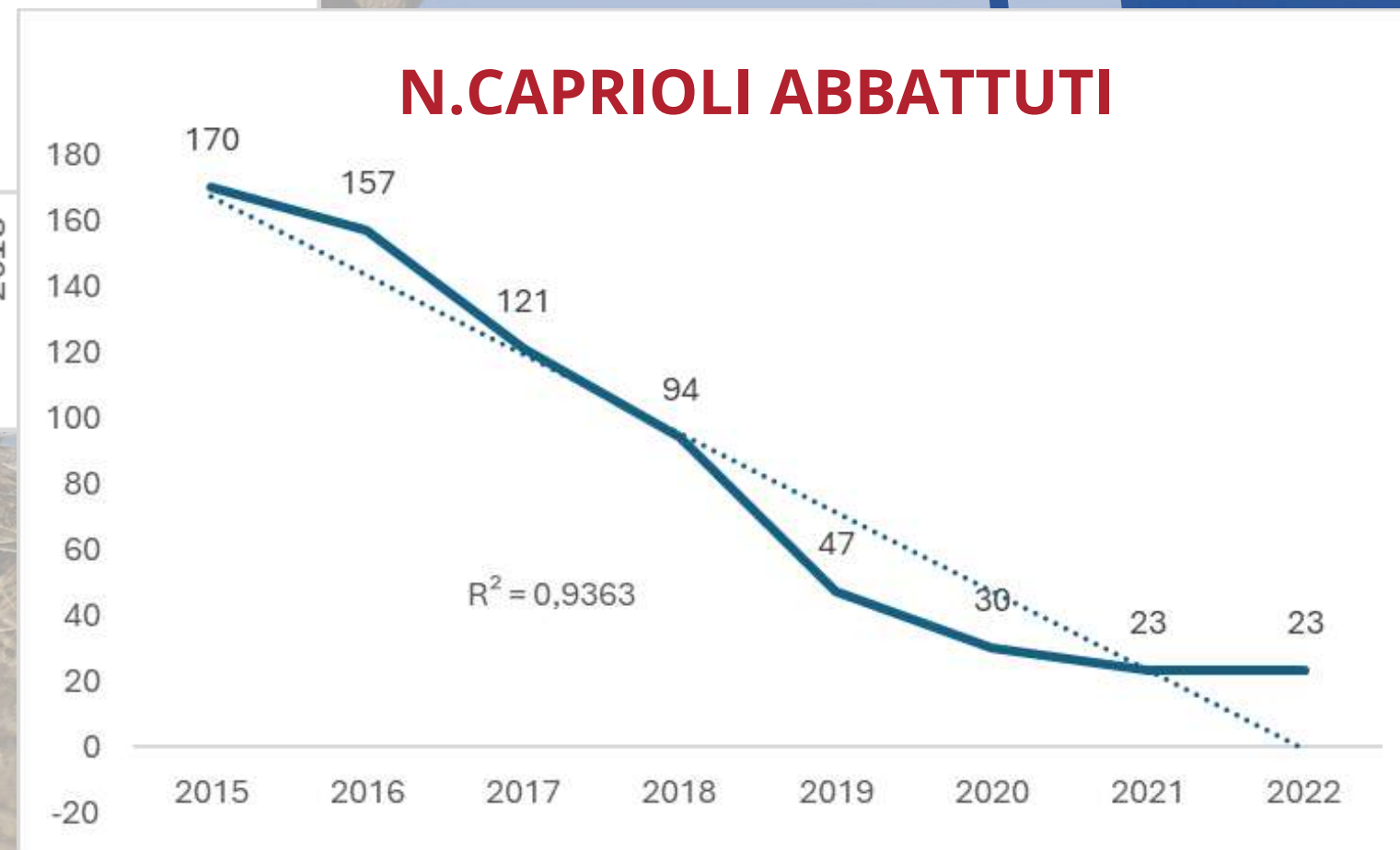
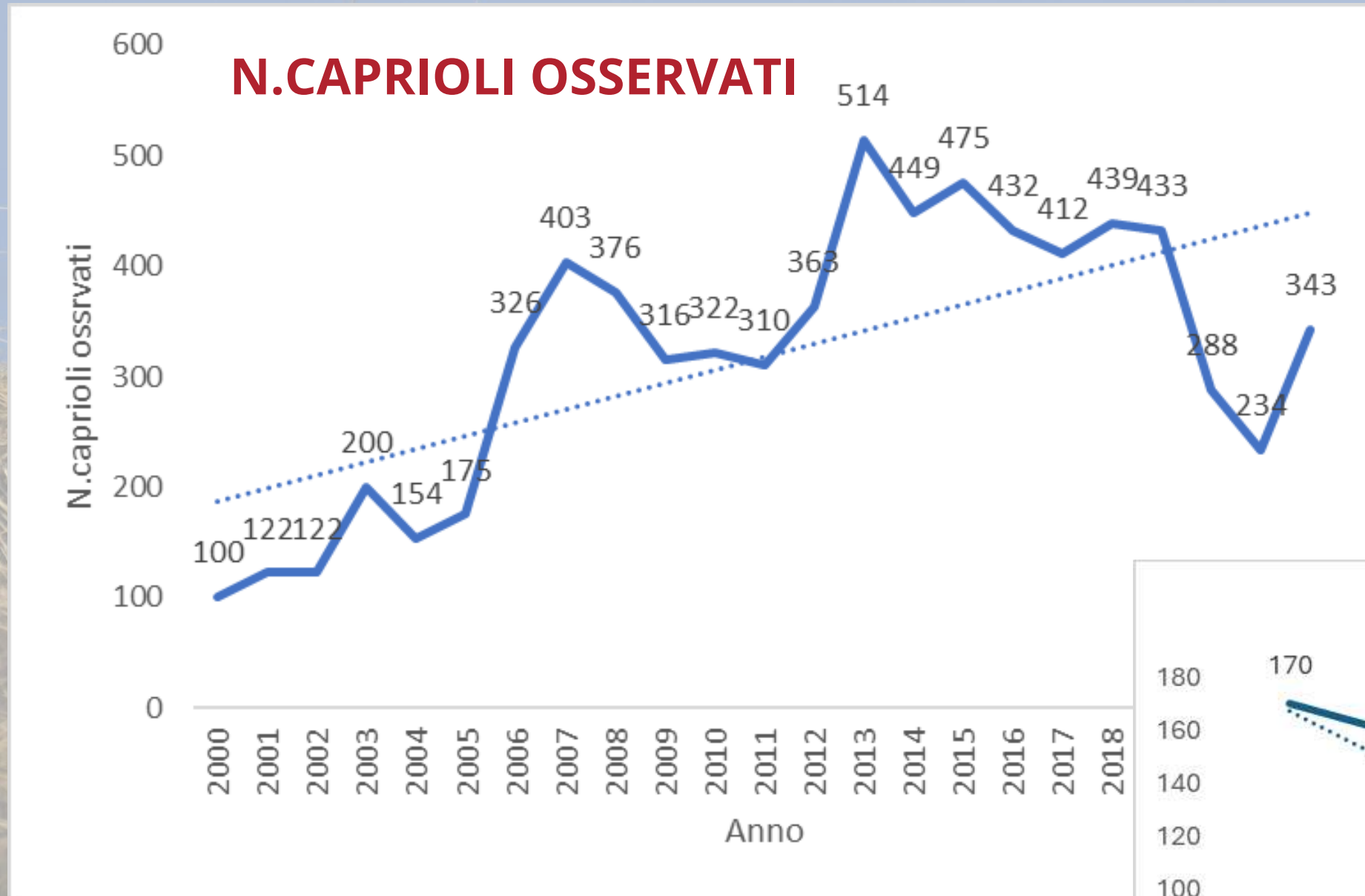

....ALTRE REALTA'

Regione Valle d'Aosta

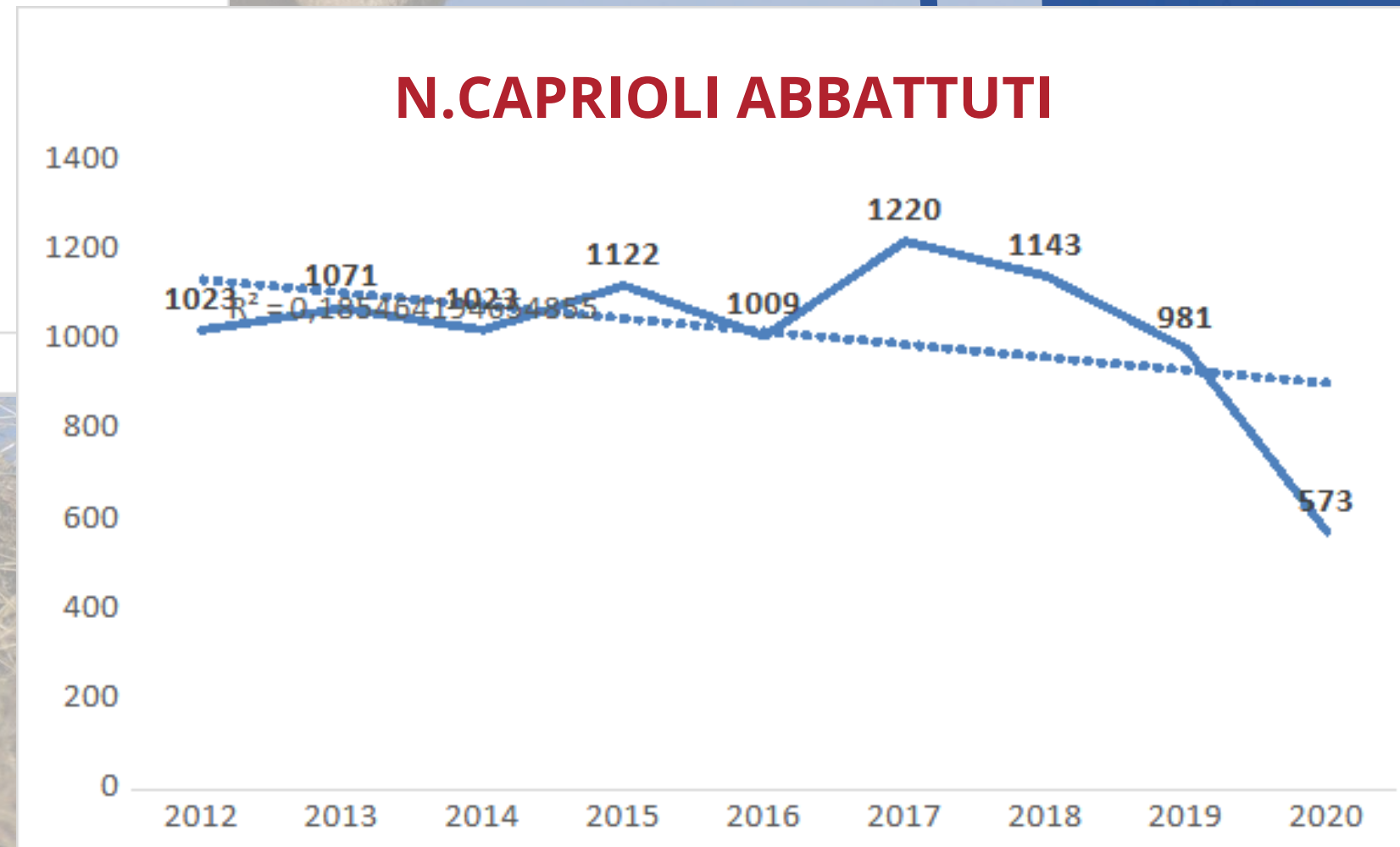
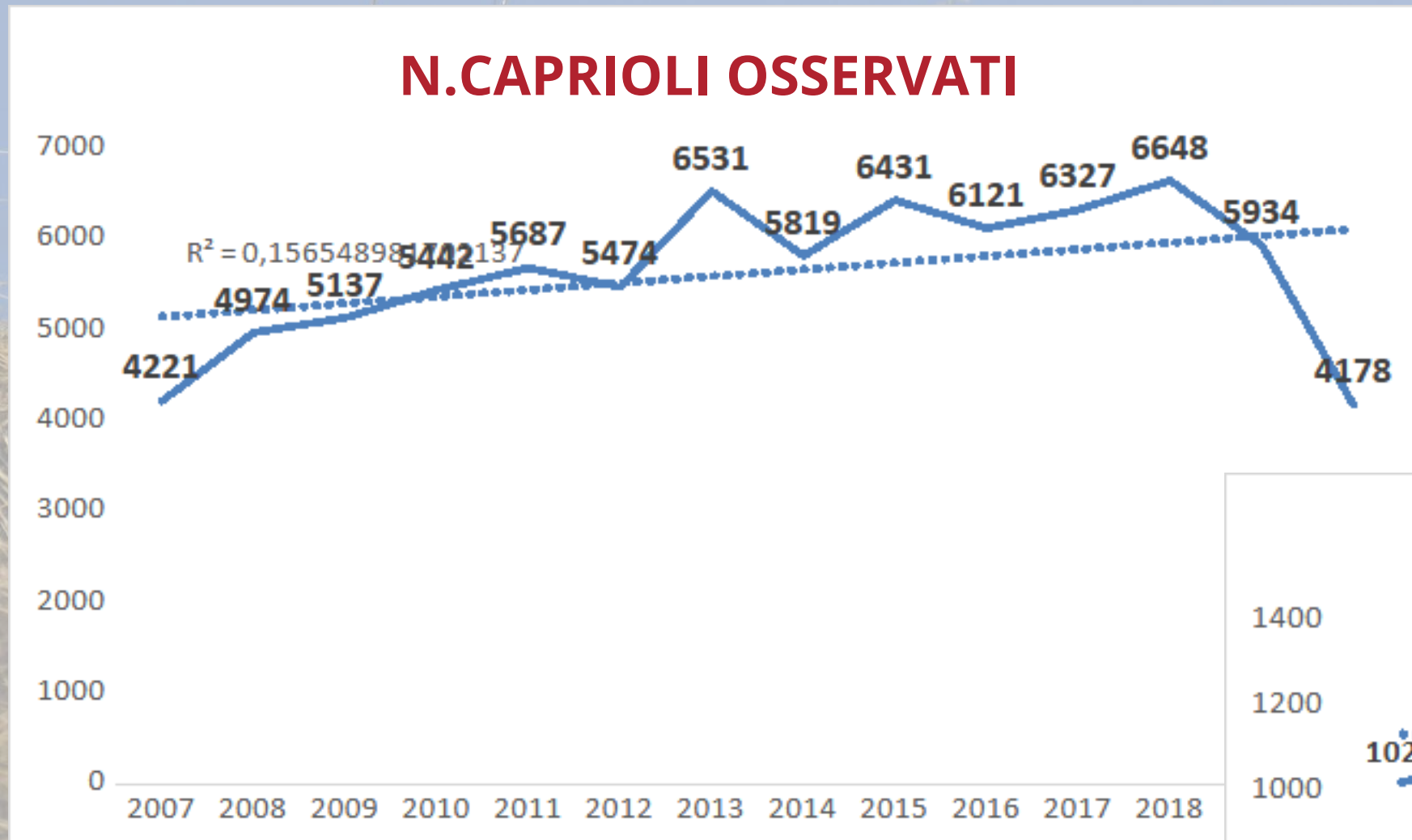

M. Martinet et al., 2024 - Proposta di Piano Regionale Faunistico-Venatorio. REGIONE VALLE D'AOSTA



A large herd of deer is seen in a vast, green, grassy field. The deer are scattered across the landscape, some standing and some moving. The background shows a gentle slope of the field under a clear sky.

CERVO
Cervus elaphus



DATI CENSIMENTI DAL 1996 AD OGGI

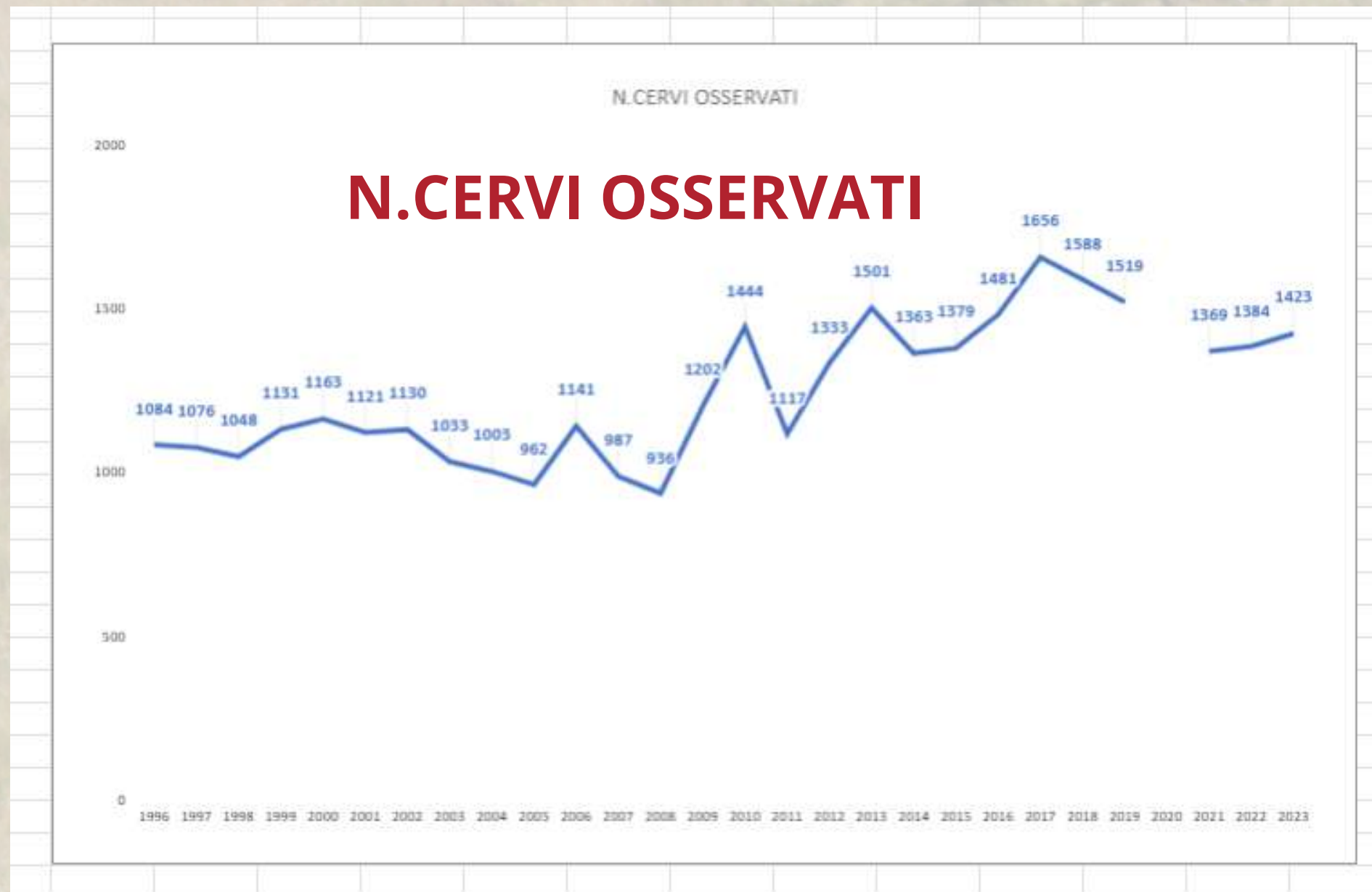

I dati dei censimenti evidenziano una tendenza all'incremento con fluttuazioni anche evidenti:

- ☒ dal 1996 al 2010 un incremento complessivo del 33%;
- ☒ una flessione nel 2011 ed una successiva ripresa fino al picco del 2017 in cui si è avuto il numero massimo di osservazioni di cervo;
- ☒ a partire dal 2018 diminuzione degli effettivi (nel 2020 a causa dell'emergenza covid-19 il censimento non è stato effettuato).



DATI PRELIEVO DAL 1996 AD OGGI

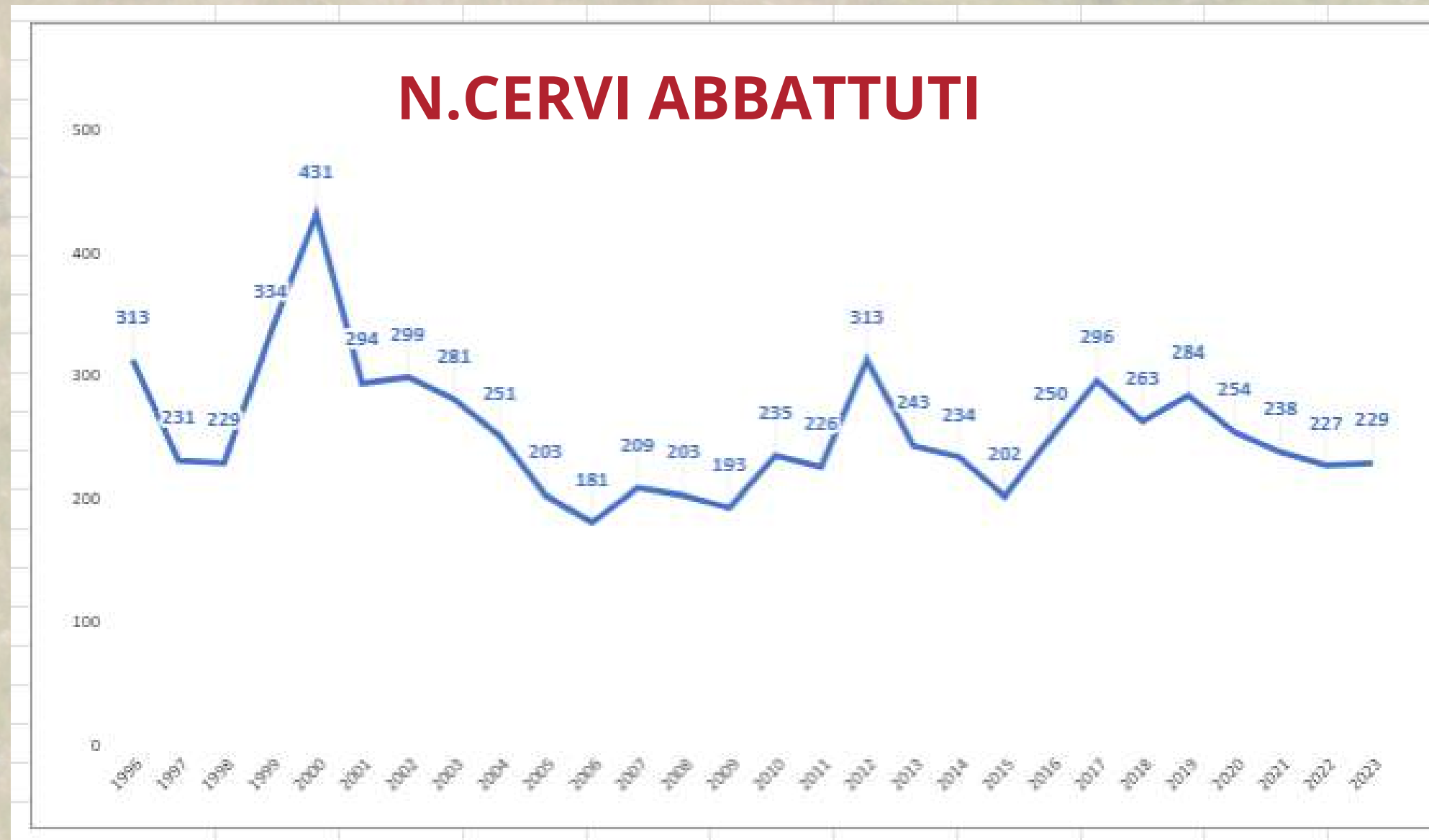

L'andamento dei prelievi risulta stabile con due evidenti picchi nel 2000 e nel 2012. Per quanto riguarda l'efficacia dei prelievi del cervo le variabili che maggiormente lo influenzano sono la neve al suolo e la presenza di aree aperte che hanno un effetto significativo e positivo.

Nella struttura per classi di sesso ed età ricavata dai cervi abbattuti nell'ultima stagione venatoria appare percentualmente elevato il prelievo delle femmine adulte mentre sono risultati inferiori ai tassi di prelievo raccomandati quelli per soggetti appartenenti alla classe 1.



CAMOSCIO

Rupicapra rupicapra



DATI CENSIMENTI DAL 1996 AD OGGI

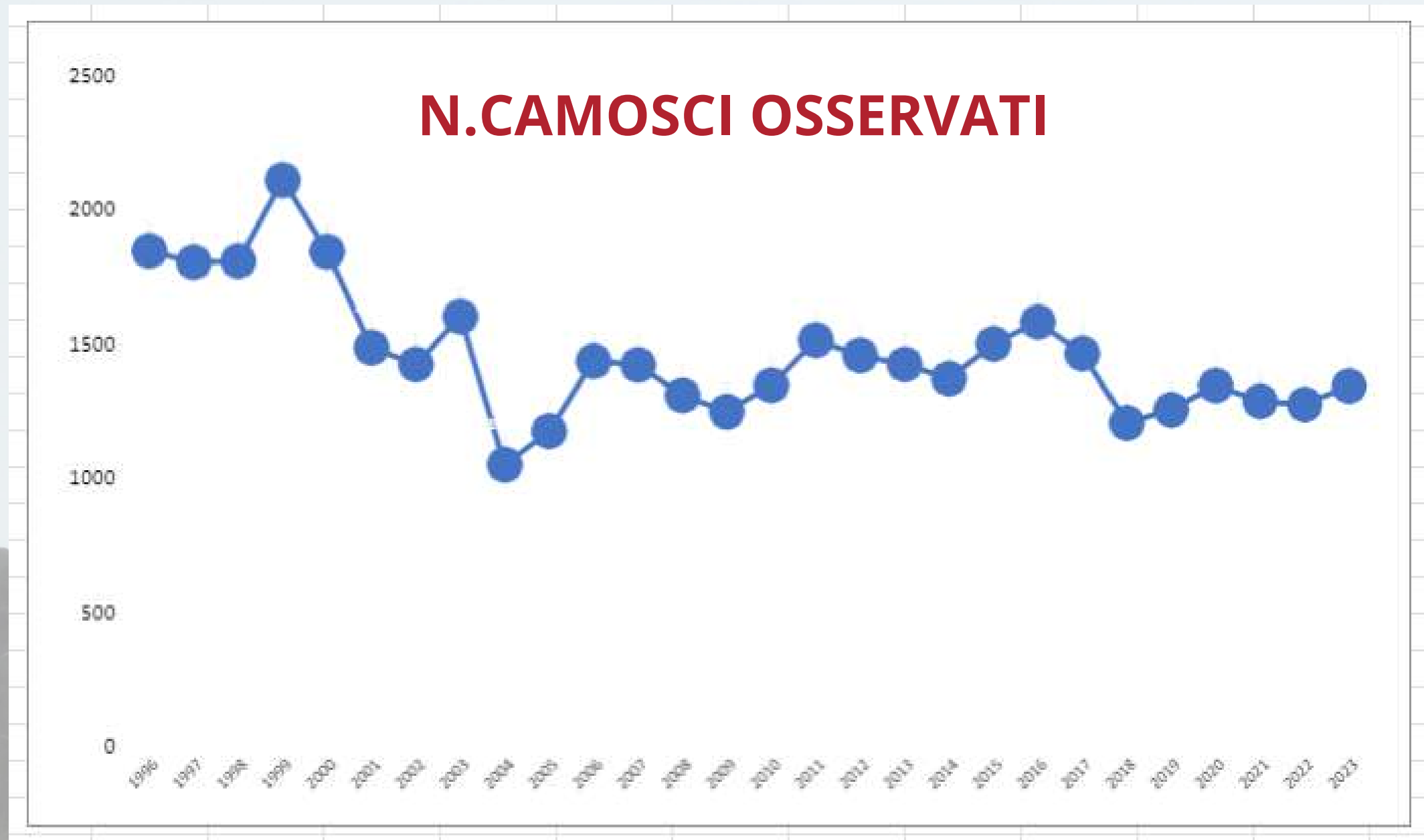

L'andamento della popolazione censita a partire dal 2006 risulta stabile con alcune fluttuazioni legate agli andamenti climatici invernali e primaverili (inverni 2008/2009 e 2018/2019).



DATI PRELIEVO DAL 1996 AD OGGI

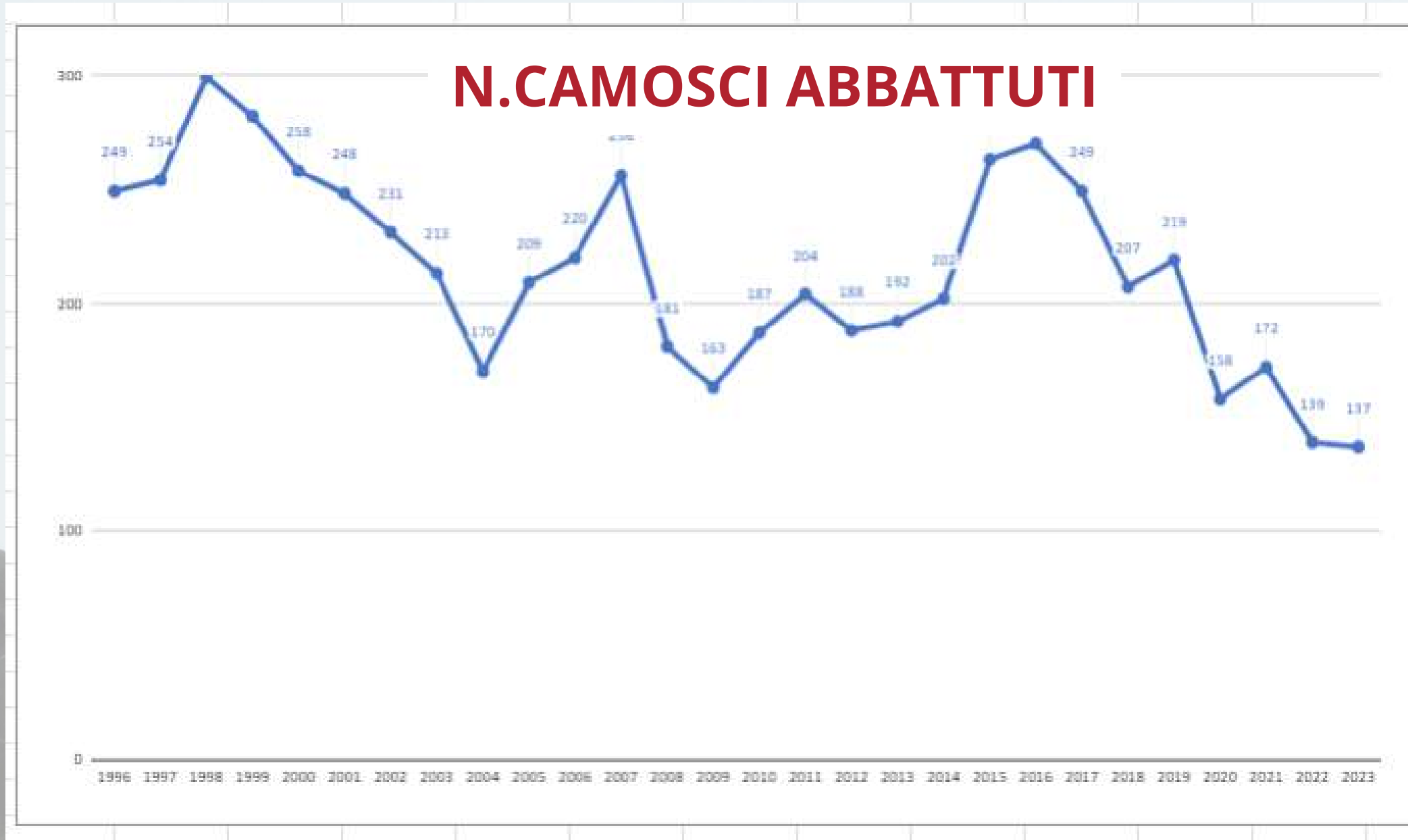

**Andamento dei prelievi in diminuzione (dal 2019 al 2023 diminuzione del 37,5%).
Azione di prelievo sulla classe dai 4 anni e oltre è risultata eccessiva nelle
femmine mentre nei maschi il prelievo ha riguardato soprattutto le classi 1 e
2 (individui di 1-3 anni).**



CINGHIALE

Sus scrofa



DATI PRELIEVO DAL 1996 AD OGGI

N.CINGHIALI ABBATTUTI

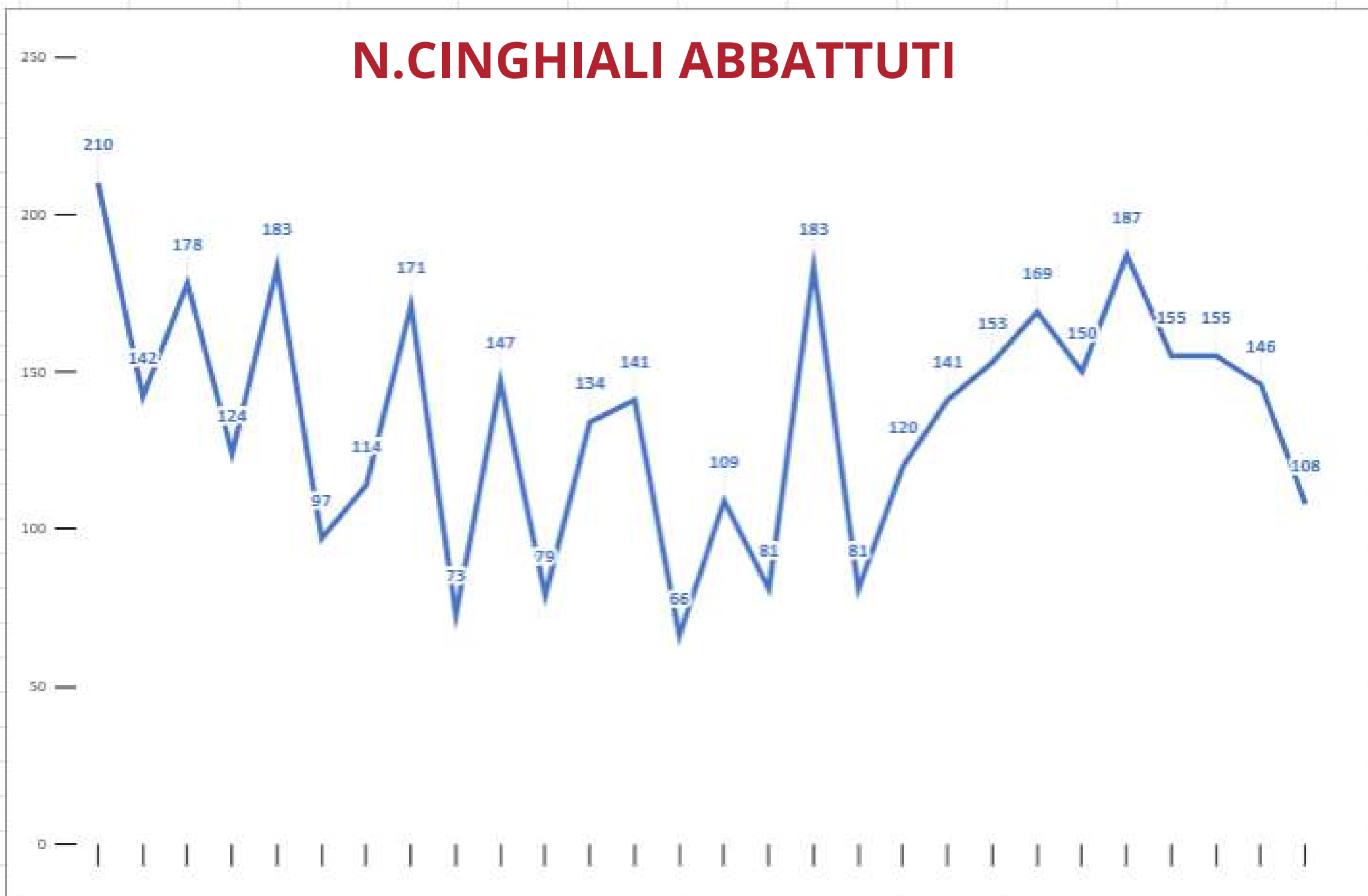



LAGOMORFI



DATI PRELIEVO DAL 1996 AD OGGI

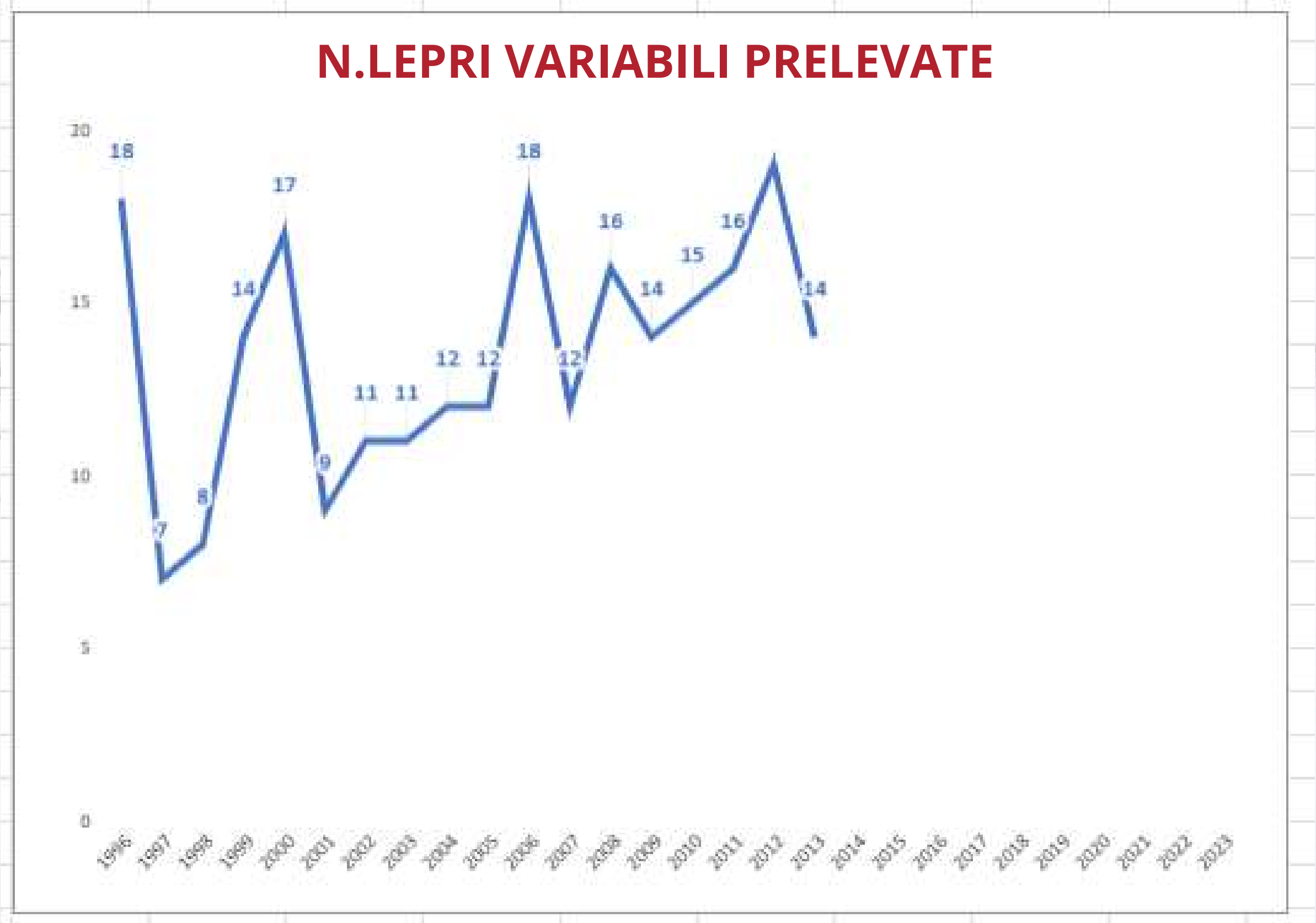

DATI PRELIEVO DAL 1996 AD OGGI

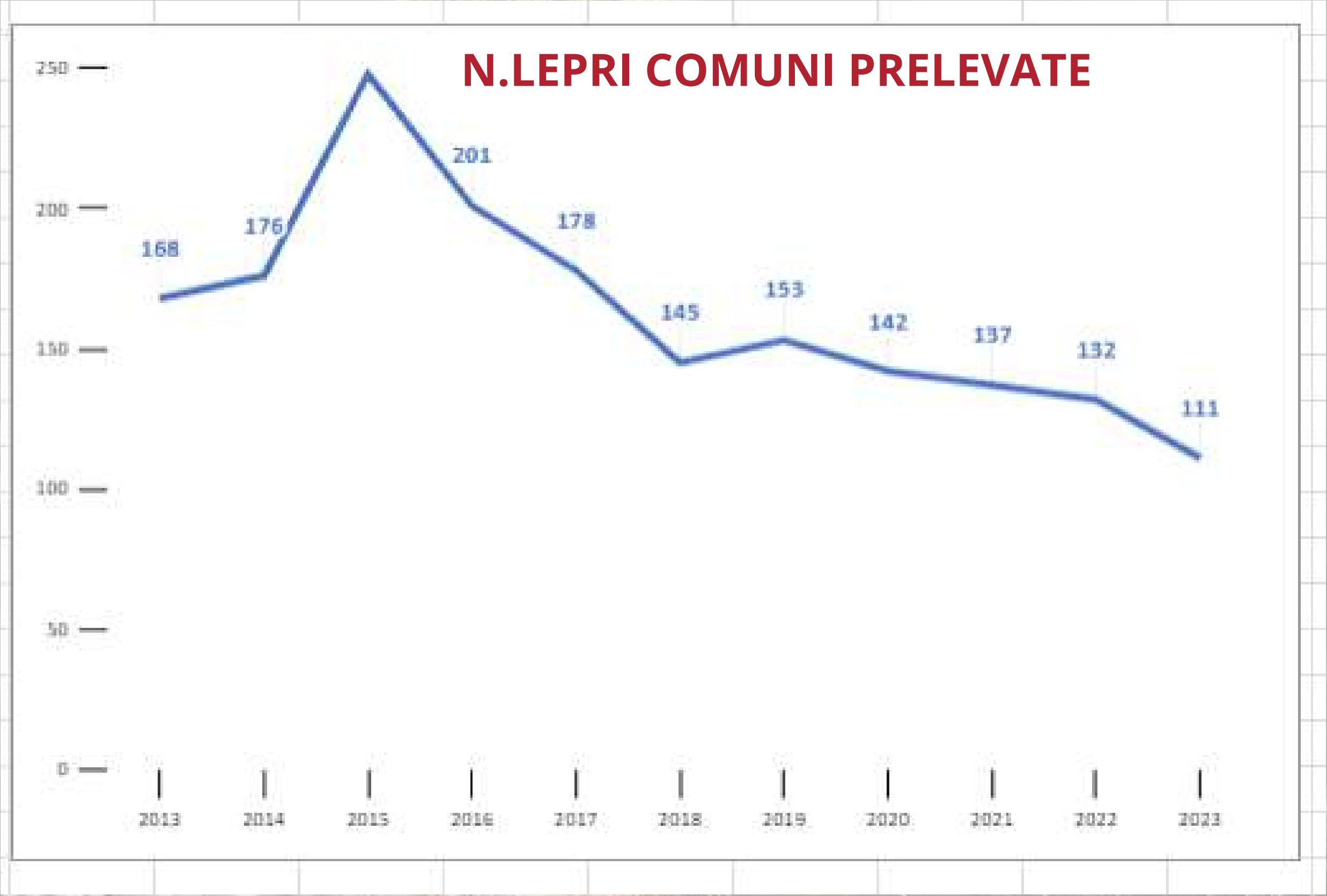

STAMBECCO

Capra ibex



DATI CENSIMENTO MAGGIO 2021

| TOTALE | <u>YEARLING</u> M e F | FEMMINE 2 più anni | MM fino a 7 anni | MM oltre 7 anni | INDETERMINATI |
|--------|-----------------------|--------------------|------------------|-----------------|---------------|
| 870 | 143 | 278 | 156 | 225 | 68 |
| 100% | 16,44 | 31,95 | 17,93 | 25,86 | 7,82 |





**Sull'arco alpino diverse
tipologie di gestione:
prelievo selettivo in
Svizzera, Austria e Slovenia.
Protezione totale in
Francia, Germania e Italia
(ad eccezione dell'Alto
Adige)**



**Problemi di
conservazione
dovuti alla bassa
variabilità
genetica.**

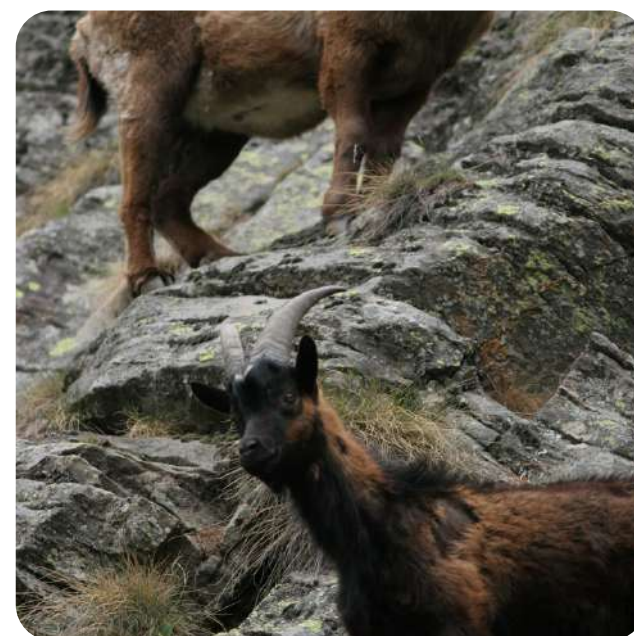

**Potenziale
minaccia è
l'introggressione
dopo ibridazione
con capre
domestiche.**



GALLIFORMI



DATI PRELIEVO DAL 1996 AD OGGI



DATI PRELIEVO DAL 1996 AD OGGI

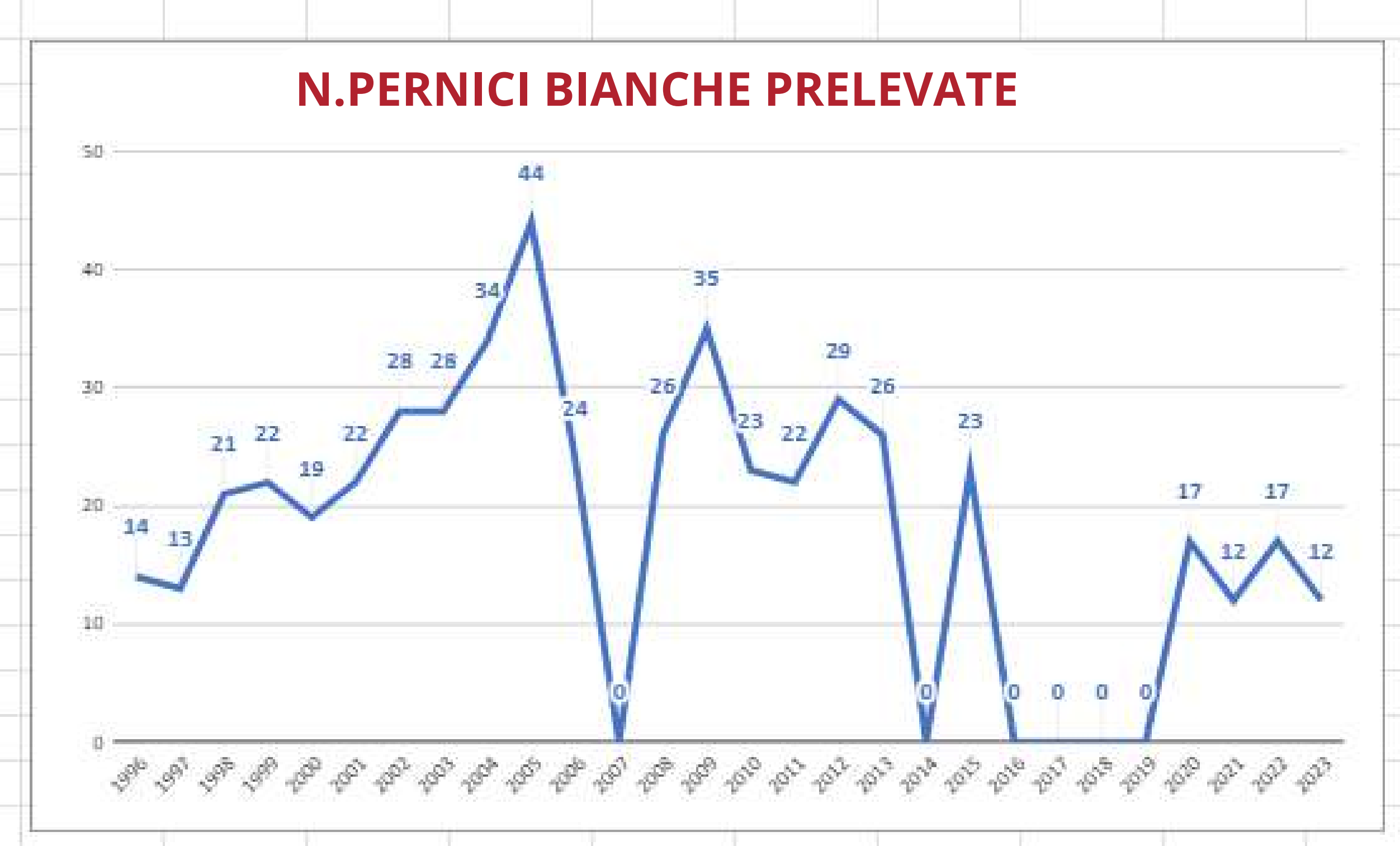

DATI PRELIEVO DAL 1996 AD OGGI

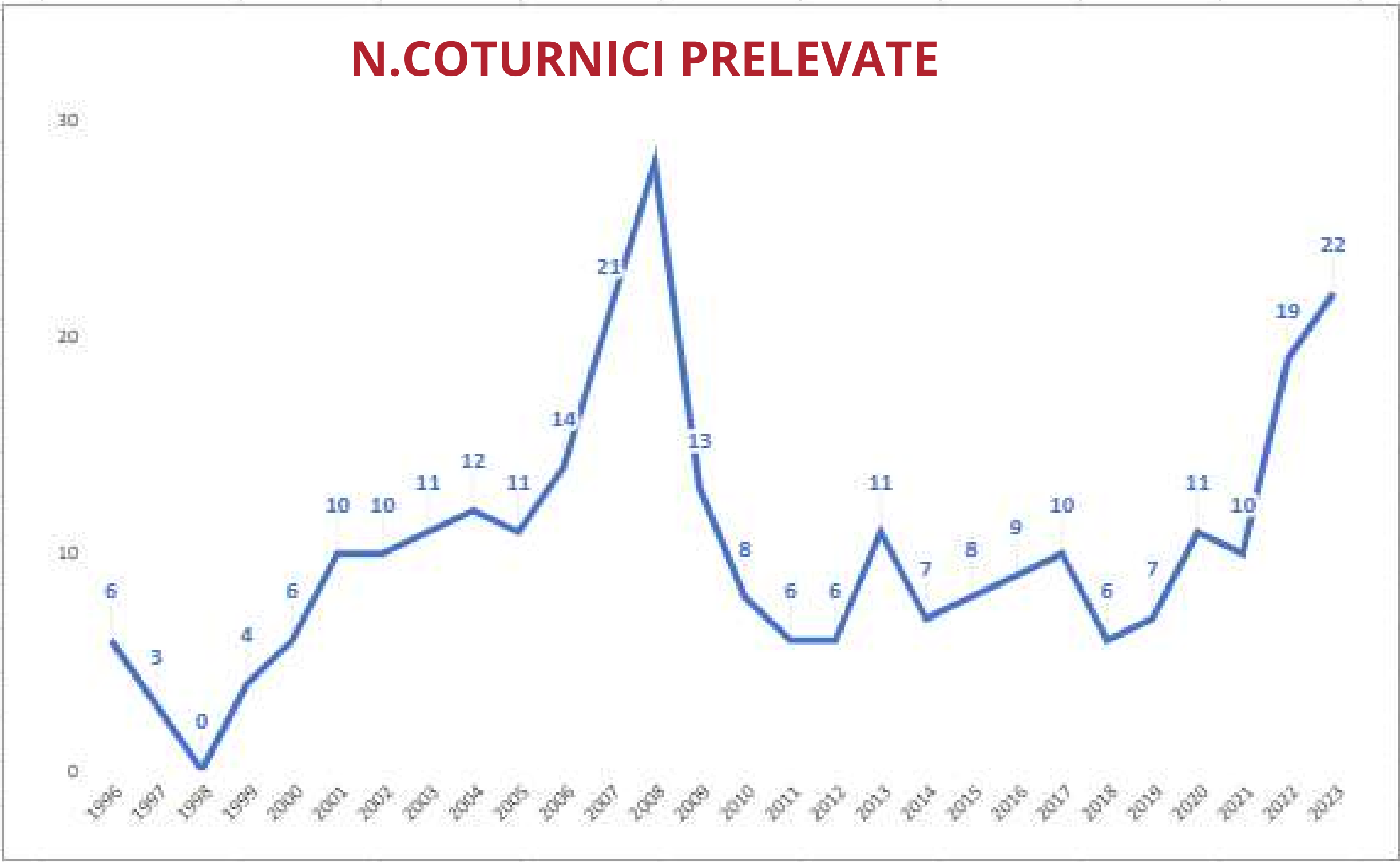

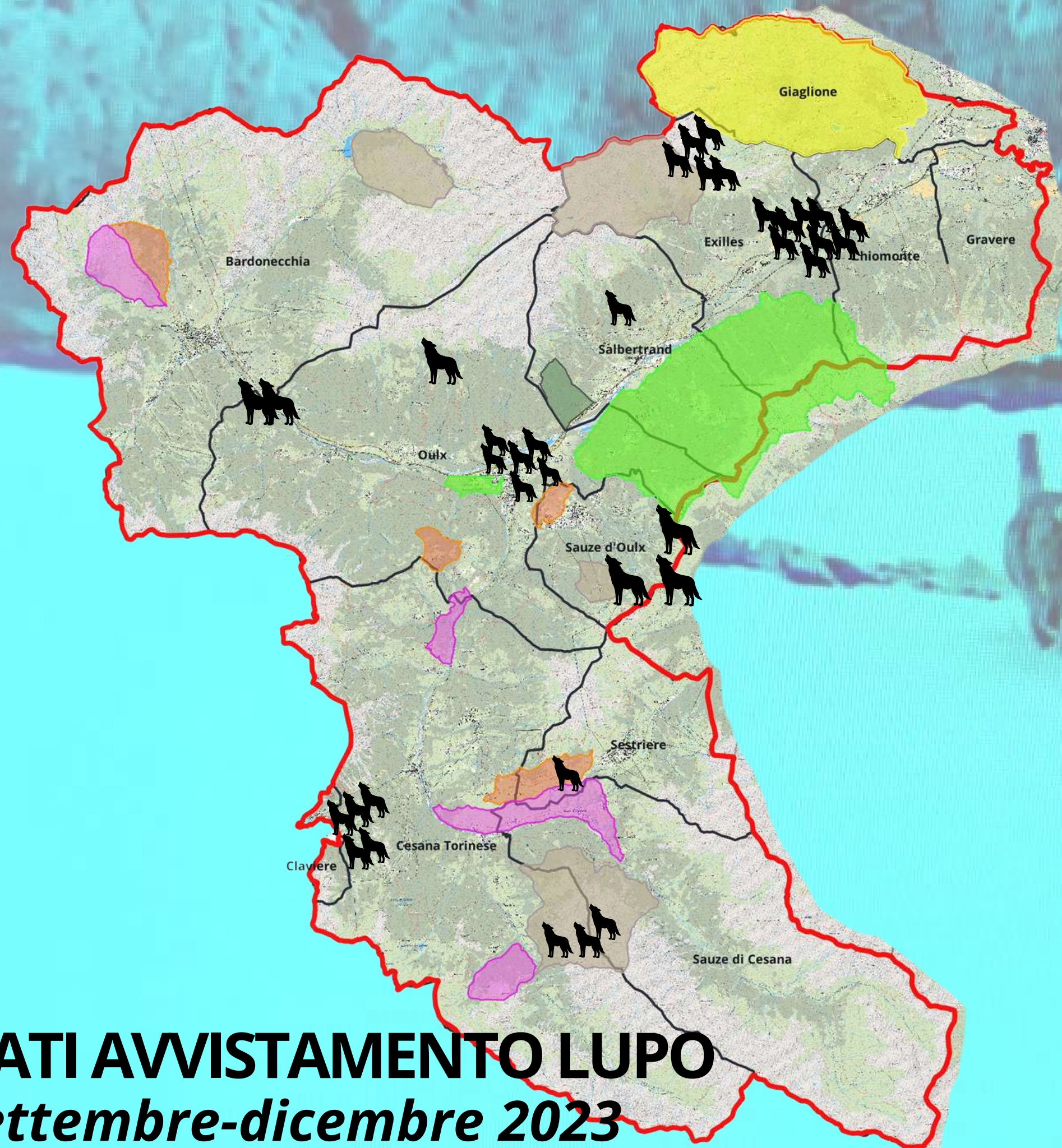

DATI AVVISTAMENTO LUPO
Settembre-dicembre 2023

DATI PREDAZIONI LUPO

Richiesta collaborazione ai cacciatori del C.A.TO2

11 Marzo 2024

Nell'ambito di un'indagine atta a definire la presenza del lupo nel nostro CA, si invitano i cacciatori a segnalare eventuali avvistamenti e predazioni tramite messaggi whatsapp ad uno dei numeri 348.9179217 o 3271930201 con la modalità di seguito riportata in esempio:

<https://cato2.it/richiesta-collaborazione-ai-cacciatori-del-c-a-to2/>



GESTIONE DEGLI UNGULATI IN PRESENZA DEL LUPO

In Slovenia (Potocnik et al. 2014) in termini di biomassa la media è pari al 35% di cervi, 30% di cinghiali, 22% di caprioli, 10% animali domestici, 3% altre specie.



escrementi analizzati

848

ungulati selvatici la preda principale

87.2%

cervidi il cibo principale

74.2%

cervidi in inverno

84.2%

cervidi in estate

54.3%

ungulati domestici

19%



CERVO

carcasse di cervo recuperate in 3 inverni

177

predazione da lupo

51.5%

malattie e starvation

36.4%

incidenti stradali

12.1%

PREDAZIONE DA LUPO NEL CERVO NELLE 177 CARCASSE RECUPERATE NEL 51,5% ERA COMPOSTO DA:

femmine adulte

58.8%

piccoli

29.4%

maschi

11.8%



CAPRIOLO

incidenti stradali

77.7%

malattie e starvation

11.5%

predazioni da lupo

10.8%

Gazzola et al. 2005



CONCLUSIONI



**MIGLIORAMENTO
TECNICHE
CENSIMENTO**



**MONITORAGGIO
LAGOMORFI**



**ADATTAMENTO
DEI PIANI DI
PRELIEVO ALLA
PRESENZA DEL
PREDATORE**



**PROSEGUIMENTO
MONITORAGGIO
PREDAZIONI**





GRAZIE

“.....adattarsi, improvvisare e raggiungere lo scopo”

Clint Eastwood dal film Gunny